

# **Sport-Kompetenzteam Oberpfalz:**

## *Schulhausinterne Prüfungsaufgaben*

-

*ein Vorschlag*

### **Bereich: Basketball**

Verfasser: Silke Stich / Sebastian Antony

#### **Teil B:**

- Testbogen mit den Fragen für den Prüfling
- Erwartungshorizont für die Lehrkraft

---

Stand: September 2021

## Basketball - Prüfungsfragen für Schüler

1. Wie lange dauert ein Basketballspiel und wie ist die Spielzeit aufgeteilt? / 2 BE

2. Punktgewinn: Wie viele Punkte zählt /3BE

a) ein Feldkorb? \_\_\_\_\_

b) ein Freiwurf? \_\_\_\_\_

c) ein Korb jenseits der 6,75 m Linie? \_\_\_\_\_

3. Kreuze die richtige(n) Aussage(n) an.

Der Ball ist im Aus, wenn ...

der Ball in der Luft mit vollem Umfang die Auslinie überquert.

der Ball einen Spieler oder einen Gegenstand außerhalb des Spielfeldes berührt.

der Ball die Auslinie berührt.

/ 1,5 BE

4. Benenne die Ziffern 1-4 mit dem korrekten Begriff der Linien bzw. Bereiche des Basketballfeldes.

/ 2BE

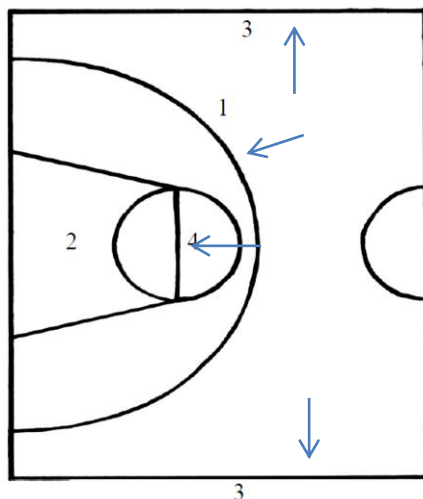

1 \_\_\_\_\_

2 \_\_\_\_\_

3 \_\_\_\_\_

4 \_\_\_\_\_

5. Fortbewegung mit dem Ball. Kreuze die richtige(n) Aussage(n) an.

/ 3 BE

Während des Dribblings darf der Spieler nur zwei Schritte machen.

Handwechsel und beidhändiges Dribbling sind erlaubt.

Die Anzahl der Fußkontakte des Spielbeins beim Sternschritt ist nicht begrenzt.

Beim Schrittstopp wird das hintere Bein zum Standbein.

Beim Sprungstopp ist das Standbein frei wählbar.

Beim Sternschritt darf der Spieler das Standbein einmal wechseln.

6. Ein Angreifer erzielt einen Korb von außerhalb der 3-Punkt-Linie und wird während der Wurfaktion von einem Verteidiger gestoßen. Was passiert im Folgenden?

/ 3 BE

- \_\_\_\_\_

- \_\_\_\_\_
- \_\_\_\_\_

7. Ein Angreifer wird während des Dribblings in der Zone des Gegners gefoult. Was passiert im Folgenden? / 2 BE

- \_\_\_\_\_
- \_\_\_\_\_

Was passiert zusätzlich, falls die verteidigende Mannschaft in diesem Viertel bereits sechs Fouls begangen hat? / 1 BE

\_\_\_\_\_

8. Erkläre folgende Schiedsrichterzeichen! / 4BE



\_\_\_\_\_  
\_\_\_\_\_

\_\_\_\_\_  
\_\_\_\_\_

\_\_\_\_\_  
\_\_\_\_\_

\_\_\_\_\_  
\_\_\_\_\_

9. Nenne die drei verschiedenen Passarten. / 1,5 BE

- \_\_\_\_\_
- \_\_\_\_\_
- \_\_\_\_\_

10. Nenne drei wichtige technische Merkmale des Stand- oder Positionswurfes. / 1,5 BE

- \_\_\_\_\_
- \_\_\_\_\_
- \_\_\_\_\_

11. Nenne einen Vor- und einen Nachteil der Mannverteidigung. / 2 BE

- \_\_\_\_\_
- \_\_\_\_\_

12. Wie heißen die fünf typischen Spielpositionen?

/ 2,5 BE

- \_\_\_\_\_
- \_\_\_\_\_
- \_\_\_\_\_
- \_\_\_\_\_
- \_\_\_\_\_

13. Erläutere knapp zwei beliebige Zeitregeln.

/2BE

---

---

---

14. Erkläre die Schrittregel.

/2BE

---

---

---

## Basketball – Erwartungshorizont für Lehrkräfte

15. Wie lange dauert ein Basketballspiel und wie ist die Spielzeit aufgeteilt? / 2 BE  
 40 Minuten reine Spielzeit, 4 Viertel zu je 10 Minuten

16. Punktgewinn: Wie viele Punkte zählt /3BE  
 a) ein Feldkorb 2 Pkt.  
 b) ein Freiwurf 1 Pkt.  
 c) ein Korb jenseits der 6,75 m Linie 3 Pkt.

17. Kreuze die richtige(n) Aussage(n) an. / 1,5 BE  
 Der Ball ist im Aus, wenn ...  
 der Ball in der Luft mit vollem Umfang die Auslinie überquert.  
 der Ball einen Spieler oder einen Gegenstand außerhalb des Spielfeldes berührt.  
 der Ball die Auslinie berührt.

18. Benenne die Ziffern 1-4 mit dem korrekten Begriff der Linien bzw. Bereiche des Basketballfeldes. / 2BE

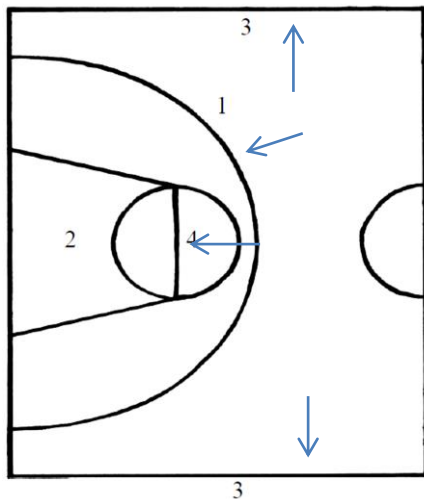

- 1 3-Punkte Linie
- 2 begrenzte Zone
- 3 Seitenlinien
- 4 Freiwurflinie

19. Fortbewegung mit dem Ball. Kreuze die richtige(n) Aussage(n) an. / 3 BE  
 Während des Dribblings darf der Spieler nur zwei Schritte machen.  
 Handwechsel und beidhändiges Dribbling sind erlaubt.  
 Die Anzahl der Fußkontakte des Spielbeins beim Sternschritt ist nicht begrenzt.  
 Beim Schrittstopp wird das hintere Bein zum Standbein.  
 Beim Sprungstopp ist das Standbein frei wählbar.  
 Beim Sternschritt darf der Spieler das Standbein einmal wechseln.

20. Ein Angreifer erzielt einen Korb von außerhalb der 3-Punkt-Linie und wird während der Wurfaktion von einem Verteidiger gestoßen. Was passiert im Folgenden? / 3 BE  
 - Korb wird gezählt (3 Punkte)  
 - 1 zusätzlicher Freiwurf  
 - persönliches Foul für den Verteidiger

21. Ein Angreifer wird während des Dribblings in der Zone des Gegners gefoult. Was passiert im Folgenden? / 2 BE

- persönliches Foul für den Verteidiger
- Einwurf von der anderen Seite für die angreifende Mannschaft

Was passiert zusätzlich, falls die verteidigende Mannschaft in diesem Viertel bereits sechs Fouls begangen hat? / 1 BE

2 Freiwürfe

22. Erkläre folgende Schiedsrichterzeichen! / 4BE



Erfolgreicher  
3-Punkte-Wurf



Dribbelfehl



Spielen des Balles  
ins Rückfeld



Schrittfehler

23. Nenne die drei verschiedenen Passarten. / 1,5 BE

- Brustpass/ Bodenpass / Überkopfpas

24. Nenne drei wichtige technische Merkmale des Stand- oder Positionswurfes. / 1,5 BE

- schulterbreite Fußstellung, Knie leicht gebeugt
- Ellbogen zeigt zum Korb (90°-Stellung)
- Ball auf der Wurfarmseite nach oben führen (über Stirnhöhe), andere Hand stützt den Ball an der Seite
- Strecken der Beine und gleichzeitiges Strecken des Wurfarmes nach vorn oben
- Abklappen des Handgelenks => Rückwärtsdrall des Balles

25. Nenne einen Vor- und einen Nachteil der Mannverteidigung. / 2 BE

- **Vorteil:** Verhinderung von Distanzwürfen
- **Nachteil:** Zentrum relativ offen; höhere Foulgefahr

26. Wie heißen die fünf typischen Spielpositionen? / 2,5 BE

- 1) point guard = Spielmacher
- 2) shooting guard = Weitwürfer und Korbleger
- 4) power forward = näher am Korb für Rebounds im Vergleich zum small forward (3)
- 5) Centerposition (high post = am Freiwurfbereich / low post = näher am Korb)

27. Erkläre eine beliebige Zeitregel im Basketball. / 2BE

s. Skript